Zlepšení plavebních podmínek na Labi v úseku Ústí nad Labem – státní hranice ČR/SRN

Číslo projektu: 327 520 0007

Název přílohy: Přehledná situace záměru – Varianta 2 – optimalizovaná maximální

Příloha č. 1.2

Objednatel: **Česká republika – Ředitelství vodních cest ČR**

Zhotovitel: **Konsorcium PORTOS AZ GEO ECOLOGICAL CONSULTING – EIA Děčín**

Vypracoval: Ing. Richard Kuk, AQUATIS a.s.

Datum: září 2026

Zlepšení plavebních podmínek na Labi v úseku Ústí nad Labem - státní hranice ČR/SRN

(1 :5000)

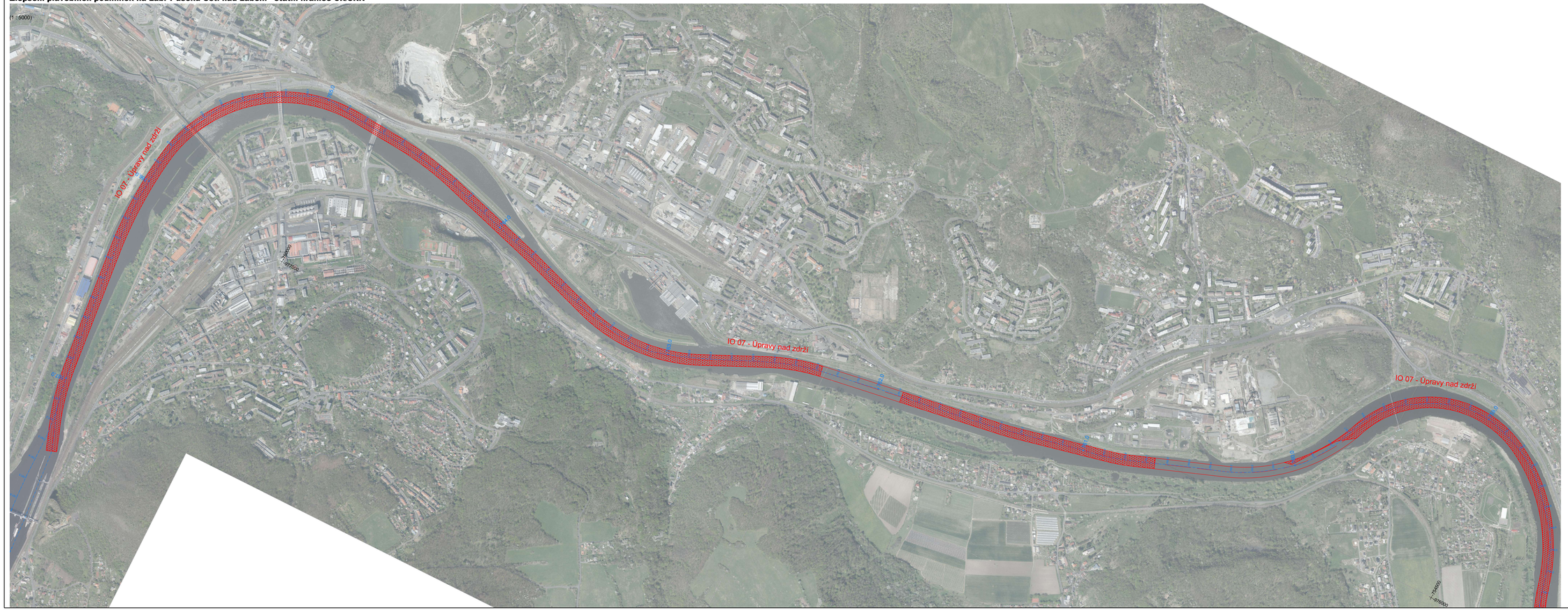

Zlepšení plavebních podmínek na Labi v úseku Ústí nad Labem - státní hranice ČR/SRN

(1 : 5000)

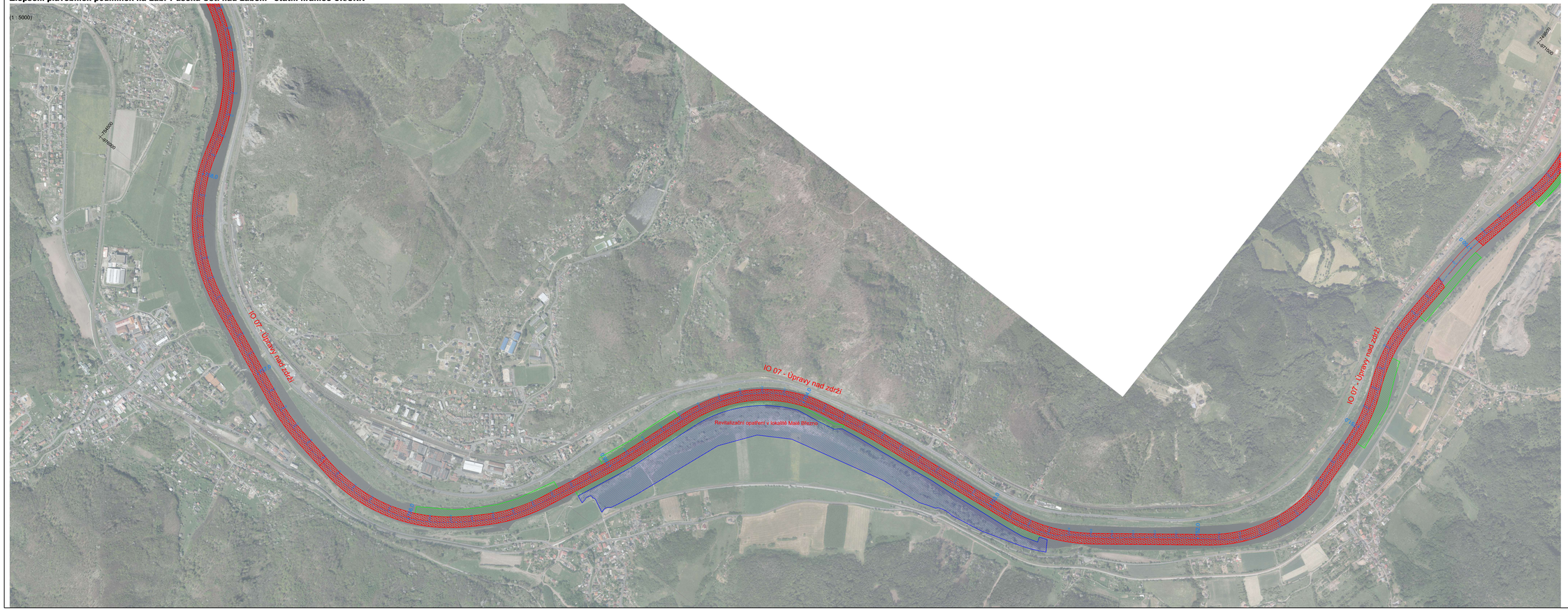

Zlepšení plavebních podmínek na Labi v úseku Ústí nad Labem - státní hranice ČR/SRN

(1 : 5000)

LEGENDA

753,2 — Osa toku a říční kilometráž

PŘÍSTAVNÍ INFRASTRUKTURA - PSD

- Prohrábka dna
- Nasypání dna
- Koncentrační stavby
- Trvalé pevné konstrukce
- Úprava břehů
- Plovoucí konstrukce

AQUATIS

AQUATIS a.s. Botanická 834/56, 602 00 Brno	Tel: +420 541 554 111 Fax: +420 541 211 205	E-mail: info@aquatis.cz http://www.aquatis.cz
Zodpovědný projektant: Ing. Michael Trnka, CSc.	Hlavní inženýr projektu: --	Vedoucí střediska: Ing. Michael Trnka, CSc.
Vypracoval: Ing. Richard Kuk	Kontroloval: Ing. Michael Trnka, CSc.	Zakázkové číslo: 025126A
Datum: 07/2026	Stupeň dokumentace: Studie	Název souboru: 03_C_02_situace_varianta_2.dwg

Akce

Zlepšení plavebních podmínek na Labi v úseku Ústí nad Labem – státní hranice ČR/SRN

Příloha: **Situační výkres – Varianta 2 – 749,6-740,0**

Měřítko	Číslo přílohy
1 : 5000	B.2.03

Objednatel: ČR - Ředitelství vodních cest ČR

Zlepšení plavebních podmínek na Labi v úseku Ústí nad Labem - státní hranice ČR/SRN

LEGENDA

Osa toku a říční kilometráž

PŘÍSTAVNÍ INFRASTRUKTURA - PSD

- Prohrábka dna
- Nasypání dna
- Koncentrační stavby
- Trvalé pevné konstrukce
- Úprava břehů
- Plovoucí konstrukce

AQUATIS

AQUATIS a.s.
Botanická 834/56, 602 00 Brno
Tel: +420 541 554 111
Fax: +420 541 211 205
E-mail: info@aquatis.cz
http://www.aquatis.cz

Zodpovědný projektant Ing. Michael Trnka, CSc.	Hlavní inženýr projektu --	Vedoucí střediska Ing. Michael Trnka, CSc.
Vypracoval Ing. Richard Kuk	Kontroloval Ing. Michael Trnka, CSc.	Zakázkové číslo 025126A
Datum 07/2026	Stupeň dokumentace Studie	Název souboru 03_C_02_situace_varianta_2.dwg

Akce

Zlepšení plavebních podmínek na Labi v úseku Ústí nad Labem – státní hranice ČR/SRN

Příloha

Situační výkres - Varianta 2 -740,0-730,0

Měřítko	Číslo přílohy
1 : 5000	1.04

Objednatel

ČR - Ředitelství vodních cest ČR